HSG Magazin

Ausgabe 2 Saison 2016/17

DAS HALLENMAGAZIN DER HANDBALLSPIELGEMEINSCHAFT OSTFILDERN

Fotoszenen einer tollen Bundesligapremiere. *Seite 12*

Die A-Jugend hat eine bravouröse Saison hingelegt und den Bundesligaplatz verteidigt. Im Bild: Pascal Reitnauer. *Dazu: Seiten 10 und 12.*

Unsere Erste Mannschaft spielt im letzten Pflichtspiel der Saison gegen die TG Biberach um den möglichen Aufstieg. *Dazu: Seiten 4 und 8.*

Die HSG darf feiern. Am 1. 4. 2007 ist sie als Handballspielgemeinschaft des TB Ruit und des TSV Scharnhausen gegründet worden. Zuvor gabe es schon die Jugendspielgemeinschaft JSG. Sieben Ziele wurden damals formuliert. *Dazu: Seiten 16, 18, 20*

HSG

2007 – 10 JAHRE – 2017

OSTFILDERN

MOLNER

Spedition
Eiltransporte
im In- und Ausland

- **Werksverkehre**
- **Kurierdienste**
- **Eiltransporte**
- **Sondertransporte**
- **Messetransporte**

Elly-Beinhorn-Str. 10
73760 Ostfildern

Tel: 07158/98 27 40
Fax: 07158/61006
mail@spedition-molner.de
www.spedition-molner.de

Im Jubiläumsjahr droht der HSG die Krise

Sportlicher Nachwuchs glänzt – aber der Führungsnachwuchs fehlt

Liebe junge und aktive Handballer, liebe Freunde, Sponsoren und Eltern!

HSG-Vorsitzende: Kurt Ostwald und Klaus Grundgeiger

Zuallererst dürfen wir uns freuen: Was unsere A-Jugend in ihrem ersten Bundesligajahr gezeigt und geleistet hat, ist aller Ehren wert! Körperlich vielen anderen Teams klar unterlegen, hat sie mit hohem Engagement und Einsatzwillen, dazu pfiffig und technisch in vielen Phasen sehenswert, ihren Platz unter den führenden deutschen Jugendteams verteidigt. Dazu gratulieren wir unseren Jungs und den vor der Saison aus der Nachbarschaft zu uns mit Zweitspielrecht gestoßenen jungen Handballern ganz herzlich! Der Glückwunsch gilt auch dem erfolgreichen Dreier-Trainerteam: Günter Grimm, Marc Schwöbel und Mikel Washington. Und ein Dankeschön sagen wir jenen, die als Betreuer, IT-Fachleute und sonstige Helfer für unsere A-Jugend gearbeitet haben. Auf diesen gemeinsamen Erfolg darf die ganze HSG, ganz besonders natürlich Jugendleiter Roland Gehrung stolz sein.

Auch unsere Erste Mannschaft schlägt sich nach dem Abstieg aus der Württembergliga sehr erfolgreich und hat nun am letzten Spieltag in der Landesliga alle Trümpfe in der Hand, den sofortigen Wiederaufstieg zu schaffen. Mit einem Sieg ist die Relegation erreicht, bei etwas Glück kann sogar noch der direkte Aufstieg winken, wenn sich Tabellenführer SG Hegensberg-Liebersbronn am letzten Wochenende der Spielrunde gegen die abstiegsgefährdete Frisch-Auf-Reserve einen Ausrutscher leistet. Besonders erwähnenswert ist der Weitblick unserer Trainer, die immer wieder Spieler aus der A-Jugend die Luft im aktiven Bereich schnuppern ließen.

Anerkennung auch für unsere B-Jugend, die nach einer schwierigen Saison den zweiten Platz in der Württembergliga erkämpfte und somit die Qualifikation zur Baden-Württemberg-Liga erreicht hat. Glückwunsch Trainer Moritz Grimm - zugleich auch zur bestandenen B-Lizenz-Prüfung! Hohe Qualität unserer Trainer ist ohne jeden Zweifel einer der Gründe für den Erfolg im Jugendbereich der HSG.

Dass die „Zweite" den Aufstieg aus der Kreisliga A verpasst hat, ist unterschiedlichen Grünen geschuldet, vor allem fehlender Konstanz. Ein vierter Platz wie im Vorjahr lässt immerhin auf bessere Zeiten hoffen.

Nicht vergessen wollen wir die enorm wichtige Arbeit unserer Übungsleiter, Trainer und Betreuer im unteren Jugendbereich bis zu den Minis. Allzuleicht wird vergessen, dass auf der Basis dieser Grundausbildung die sportliche Zukunft der HSG entsteht. Es wäre sehr zu wünschen, wenn wieder mehr Eltern bereit zur Mitarbeit in der Betreuung unserer C-, D-, E-Jugend und der Minis wären. In der Vergangenheit war solche Bereitschaft oft ein Plus der HSG gegenüber anderen Vereinen in der Umgebung.

Damit sind wir am kritischen Punkt angelangt, der uns und allen Freunden der HSG Sorgen machen muss. Wir brauchen ganz dringend das Engagement aus Kreisen ehemaliger Aktiver, aber auch von Eltern und Anhängern, in der Handballspielgemeinschaft Führungsaufgaben zu übernehmen. Oder zumindest sporadisch mitzuhelfen, den finanziellen, sportlichen und wirtschaftlichen Betrieb der HSG nicht nur aufrechtzuerhalten, sondern ihn auch weiter voran zu bringen.

Sehr wichtige, langjährige Mitstreiter haben bereits ihr Ausscheiden nach langjähriger Tätigkeit angekündigt – wir nennen stellvertretend Roland Gehrung und Arne Fingerle.

Bitte, liebe Freunde, helft unserer HSG mit in eine gute Zukunft!

Klaus Grundgeiger
Kurt Ostwald

Aufstieg, oder: Wieder ein Zustieg zum Fahrstuhl?

Der Kader der Ersten Mannschaft mit "Physio" Maresa Ortlieb (ganz links).

Der letzte Spieltag in der Staffel 3 der württembergischen Landesliga am 30. April hat es in sich. Noch haben drei Teams Aufstiegschancen: Spitzenreiter SG Hegensberg-Liebersbronn führt knapp vor der HSG Ostfildern und dem Gastverein aus unserer österreichischen Partnerstadt, dem HC Hohenems.

So groß der HSG-Kader auch war: Immer wieder machten zum Teil schwere Verletzungen alle Personalplanungen der Trainer zunichte. Schon in der Vorrunde mussten aus dem Kader der 1. Mannschaft sechs längerfristige Ausfälle durch Spieler aus der A-Jugend und der 2. Mannschaft kompensiert werden. Was auch für den Rest der Spielrunde gilt: Alle Akteure, die ins Team eingebaut wurden, machten einen prima Job. Dass die A-Jugendspieler Erfahrungen im Männerbereich sammeln konnten, dürfte dabei auch für sie gewinnbringend gewesen sein.

Am 30. Januar lag die HSG nach einem 25:40-Kantersieg bei der "Zweiten" von Frisch Auf Göppingen mit 26:6 Punkten zwei Zähler hinter Tabellenführer SG Hegensberg-Liebersbronn, der sich mit seiner vorwiegend aus "Söldnern" bestehenden Truppe bis heute auch nicht mehr vom ersten Platz verdrängen ließ – obwohl er von der HSG beim 22:27 zuhause eine ziemliche Klatsche bezog und dann noch einmal einen Punkt einbüßte. Insgesamt holte die HSG seit 1. Februar acht Siege, verlor nur einmal gegen Hohenems mit 23:27. Die Österreicher haben sich – verstärkt durch Austria-Auswahlspieler – mittlerweile prompt bis auf Platz drei herangebuddelt, zwei Zähler hinter der HSG, jedoch im direkten Vergleich mit der besseren Torquote.

Daraus folgt für den heutigen Spieltag: Mit einem Sieg gegen Biberach hat die HSG mindestens die Relegation erreicht. Dabei spielen die jeweils Zweiten der drei Landesligastaffeln in einer einfachen Runde gegeneinander und die beiden Besten steigen auf. Verliert heute Hegensberg und die HSG gewinnt, ist die HSG direkt aufgestiegen.

Wie ist nun unabhängig vom Ausgang der laufenden Spielrunde für die HSG Ostfildern der Ausblick auf die Saison 2017/2018? Sagen wir es bildhaft: Wolken sind in Sicht!

Denn leider müssen wir mit schmerzlichen personellen Veränderungen rechnen, wie der Sportliche Leiter der HSG, Heiko Kuhnhäuser, dem Hauptausschuss jüngst mitteilte. So wird Co-Trainer Mathias Wichary, der auch viele organisatorische Aufgaben zu erledigen hatte, nicht mehr zur Verfügung stehen. Auch Physiotherapeutin Maresa Ortlieb gehört künftig nicn leider müssen wir bei der "Ersten" mit schmerzlichen personellen Veränderungen rechnen, wie der Sportliche Leiter der HSG, Heiko Kuhnhäuser, dem Hauptausschuss jüngst mitteilte. So wird Co-Trainer Mathias Wichary, der auch viele organisatorische Aufgaben zu erledigen hatte, nicht mehr zur Verfügung stehen. Auch Physiotherapeutin Maresa Ortlieb gehört künftig nicht mehr zum Kollektiv.

(weiter auf Seite 8)

Mit Teamgeist zum Erfolg.
Im Unternehmen wie im Sport.

Als global agierender, mittelständischer Hersteller von Prüfsystemen für die Automobilindustrie stehen wir mit 100%iger Leidenschaft für das, was wir tun.

Unser Produktspektrum umfasst Kalt- und Heißteststände für Verbrennungsmotoren, Prüfstände und -systeme für Getriebe, flexible Montage- und Lecktestmaschinen für Zylinderköpfe und Zylinderblöcke, hochpräzise Lecktesteinrichtungen mit Luft und Testgas sowie Prüfsysteme für Abgasturbolader.

Mit einer starken und motivierten Mannschaft sind wir erfolgreich an Standorten in Deutschland, England, USA und China vertreten.

Dabei werden unser Know-how und unsere Leistungsfähigkeit weltweit von allen namhaften Automobilfirmen geschätzt.

www.jwf.com

JW FROEHLICH
Test and Assembly
Solutions for Powertrain

60 Jahre IDE-EXTRUSION

IDE – Seit 60 Jahren Maschinen- und Anlagenbauer als Partner der Kunststoff verarbeitenden Industrie in der dritten Generation von Unternehmerfamilie geführt.

Der Begriff „Familienbetrieb“ fällt immer dann, wenn es um Kontinuität, Flexibilität, Kundenorientierung und ein gutes Betriebsklima geht. Und genau das trifft auch auf den Anlagen- und Werkzeughersteller Bernhard Ide GmbH & Co.KG zu. Die Firma IDE ist seit 60 Jahren in Familienbesitz und damit ein Paradebeispiel für ein Unternehmen, dessen Philosophie auf Werten wie Ehrlichkeit, Vertrauen, Verantwortung und Loyalität aufbaut.

IDE baut seit den ersten Gehversuchen in der Zeit der Firmengründung nun über 60 Jahre hoch spezialisierte Maschinen für die Kunststoffextrusion. Mit diesen Anlagen werden Profile aus verschiedenen Kunststoffen oder Compounds – das sind Werkstoffe, die zu einem Teil aus Kunststoff und zum anderen Teil aus Materialien wie Holz oder anderen organischen Materialien bestehen hergestellt. Und das am laufenden Meter. So werden beispielsweise die einzelnen Lamellen eines Rolladenpanzers mit einem IDE-Extruder produziert, und das bei bis zu zehn Metern pro Minute. Auf dieselbe Weise lassen sich ebenso Kabelkanäle für die Elektroinstallation oder auch Schläuche für die Medizintechnik herstellen. Aber IDE liefert dabei nicht nur die Maschine, die das Kunststoffgranulat aufschmilzt, sondern auch die Spezialwerkzeuge, die diesem seine endgültige Form geben. Und das bezieht sich keineswegs nur auf das Profil selbst, sondern ebenso auf die weitere Konfektionierung desselben. So werden die Extruder durch Trenn-, Stanz- und Transporteinheiten zu einer kompletten Anlage ergänzt. Zur Zeit sind 65 Mitarbeiter bei der Firma IDE beschäftigt. Ca. 40 Prozent der Produktion des Unternehmens werden ins Ausland exportiert, der Rest wird auf dem deutschen Markt abgesetzt. Dabei kann sich die Konkurrenz aus Fernost kaum mit den Anlagen aus Scharnhausen messen, denn diese werden jeweils exakt auf die Anforderungen der Kunden zugeschnitten. Die nahtlose und optimale Einbindung der Anlagen in den Herstellungsablauf der Kunden ist das, was IDE-Konstrukteure herausfordert und täglich aufs Neue begeistert. Und die Kunden belohnen dieses Engagement mit einer stets steigenden Zahl an Bestellungen. Das Motto von IDE ist „committed to extrusion“ – ganz der Extrusion verpflichtet - und das mit dem Sachverstand von drei Generationen, innovativer Technologie und traditionellen Werten.

von links: Alexander, Silke, Ann und Thomas Ide

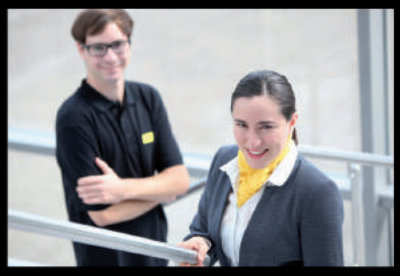

Wir bilden aus

Ausbildung zum Feinwerkmechaniker (w/m)
Fachrichtung Werkzeugbau

- Ausbildungsbeginn: 1. September 2017
- Ausbildungsdauer: 3,5 Jahre
- Voraussetzungen: Qualifizierter Hauptschulabschluss
- Bewerbung: schriftlich per E-Mail als PDF-Dokument
- Geforderte Unterlagen: Lebenslauf, Zeugnisse

Ausbildung zum Industriemechaniker (w/m)

- Ausbildungsbeginn: 1. September 2017
- Ausbildungsdauer: 3,5 Jahre
- Voraussetzungen: Qualifizierter Hauptschulabschluss
- Bewerbung: schriftlich per E-Mail als PDF-Dokument
- Geforderte Unterlagen: Lebenslauf, Zeugnisse

Bernhard Ide GmbH & Co. KG
Liebigstr. 16
73760 Ostfildern
+49(0)7158 179 – 0
ide@ide-extrusion.de
ide-extrusion.de

IDE
COMMITTED TO EXTRUSION

Weiter geht's mit M&M

Angriffsszene mit Tobias Grimm beim Sprung und Nico Schneider.

In dieser Situation ist es für die HSG großes Glück, dass sich zwei unserer "Erfolgstrainer" bereit erklärt haben, in der Saison 2017/2018 unsere Erste zu coachen – das Brüderpaar Marc und Michael Schwöbel ("M&M"). Marc hat gerade – zusammen mit Günter Grimm und Mikel Washington – die A-Jugend durch die Bundesliga geführt. "Michi" ist mit der 1. Mannschaft schon durch einige Tiefen, aber auch beachtliche Höhen gegangen. Da muss uns also nicht bange sein um die Zukunft.
Im Spielerkader allerdings wird es schmerzliche Lücken geben. Marc Gladel, unser leidenschaftlicher Kämpfer aus dem Saarland, und "Eigengewächs" Niko Schneider, robust und torhungrig, werden in der kommenden Saison nicht mehr zur Verfügung stehen, ebenso Roman und Hendrik Fleisch. Ob sich Wiedergenesene zurückmelden, ist noch nicht abzusehen. Von den vielversprechenden Talenten aus der A-Jugend verabschieden sich Kay Siemers zum TV Plochingen und Roman Fleisch zum TSV Neuhausen. Zudem liebäugeln andere "Bundesligaakteure" aus beruflichen oder persönlichen Grünen mit Auslandsaufenthalten. Heiko Kuhnhäuser fasst es so zusammen: "Es ist viel in Bewegung. Wir sind auf der Suche." Aber Erfolgsmeldungen gibt es zur Stunde noch nicht.

Die Tabellenspitze in der Landesliga Württemberg, Staffel 3 vor dem letzten Spieltag am Sonntag, 30. April, 17 Uhr.

Platz	Verein	Spiele	Siege	UE	Ndrl.	Tore	Punkte
1	SG Hegensberg-Liebersbronn	25	20	3	2	727:596	43:7
2	HSG Ostfildern	25	21	0	4	758:601	42:8
3	HC Hohenems	25	19	2	4	671:591	40:10

Letzte Spiele der besten drei Teams:

SG Hegensberg-Liebersbronn – FA Göppingen 2 (Platz 12, abstiegsgefährdet)
HSG Ostfildern – TG Biberach (Platz 5)
HC Hohenems – BW Feldkirch (beide Österreich)

Relegationstermine (falls die HSG Platz 2 der Staffel 3 belegt)

Wochenende 13./14. Mai: Zweiter Landesliga Staffel 2 - HSG
Himmelfahrt 25. Mai (Körschtalhalle): HSG - Zweiter Staffel 1

Sportler brauchen Energie. Wir liefern sie ›

Die EnBW ist ein wahrer Sportsfreund. Darum engagieren wir uns für die Vereine im Land. Vom Breiten- bis zum Spitzensport – von der Kreisklasse bis zur Bundesliga.

Mehr Informationen finden Sie unter: www.enbw.com

EnBW Energie Baden-Württemberg AG
Regionalzentrum Mittlerer Neckar

EnBW

Jugend-Bundesliga 2017/2018

Abschlusstabelle 2016/2017
Jugend-Bundesliga Staffel **Süd**

Vereine	*Spiele*	*Gew.*	*UE*	*Verl.*	*Tore*	*Pkte.*
1 SG Kronau-Östringen	22	18	1	3	710:597	37: 7
2 JSG Balingen-Weilstetten	22	16	0	6	698:618	32:12
3 JSG Echaz-Erms	22	12	3	7	665:634	27:17
4 TPSG Frischauf Göppingen	22	13	0	9	653:601	26:18
5 SV Zweibrücken	22	12	1	9	702:662	25:19
6 HSG Ostfildern	22	12	1	9	643:620	25:19
7 SG Pforzheim/Eutingen	22	12	1	9	625:577	25:19
8 HSG Konstanz	22	10	1	11	664:660	21:23
9 TV Bittenfeld	22	8	1	13	625:627	17:27
10 SG Ottenheim/Altenheim	22	7	3	12	651:669	17:27
11 SG Meißenheim/Nonnenweier	22	5	2	15	544:646	12:32
12 JH Flein-Horkheim	22	0	0	22	542:811	0:44

Sieger der anderen Staffeln:

Nord:
Reinickendorfer Füchse Berlin

Ost:
HSG Dutenhofen/Münchholzhausen

West:
TSV GWD Minden

LIEBL KRANBAU
www.liebl-kranbau.de

Ihr kompetenter Kranbauer vor Ort

Die Firma Liebl Kranbau GmbH ist ein erfolgreiches, mittelständiges Familienunternehmen in der Kranindustrie. Wir fertigen Standardkrane sowie kundenspezifische Sonderlösungen und führen Umbauten, Modernisierungen und Service an Krananlagen und Hebezeugen durch. Unser namhaften Kunden schätzen uns wegen unser hohen Flexibilität und maßgeschneiderten Problemlösungen.

- Stahlbau / Kransysteme
- Störungsdienst / Reparaturen
- UVV-Prüfungen / Prüfgewichte-Verleih
- Anschlagmittel / Traversen
- Schweißnachweis nach DIN EN 1090 EXC3
- Hub- und Zuggeräte

SEIT 1997

Liebl Kranbau GmbH
Elly-Beinhorn-Straße 5
D 73760 Ostfildern

Tel.: + 49 7158 98441-0
info@liebl-kranbau.de
www.liebl-kranbau.de

Wellness für Körper und Seele

Das Merkel´sche Schwimmbad in Esslingen

Unser Wellness- und Erholungsangebot:

- Mineral-Thermalbad mit 34 Grad warmem Wasser
- Aroma-Sauna, Kamin-Sauna, Aktiv-Sauna, Mental-Sauna, Kaskaden-Sauna
- Dampfbad
- Laconium
- Tepidarium
- sowie ein umfangreiches Angebot an Massagen, Physikalischen Therapien und Kosmetik-Behandlungen

Unser Sport-Angebot:

- Großes Sportbecken: 6 Schwimmbahnen à 25 m
- 5-Meter Sprungturm und div. Sprungbretter

Merkel'sches Schwimmbad | Mühlstraße 6 | 73728 Esslingen | Tel. 0711 3907-700

www.merkelsches-schwimmbad.de

Szenen einer Super-Saison

Diese Fotos unserer A-Jugend schoss Jörn Kehle. Sie zeigen den HSG-Siebenmeter-Spezialisten Jon Filip Gehrung (oben links); Niclas Fingerle im Anflug aufs Tor (oben recchts); Kay Siemer, den Mister Zuverlässig im Tor; den HSG-Denker-und Lenker Tobias Schaber (Mitte rechts); unsere treuen Zuschauer; Kraftbündel Roman Fleisch (unten links); die Trainer Mikel Washington (links) und Marc Schwöbel (rechts) bei einer Auszeit.

Jeder Mensch hat etwas, das ihn antreibt.

17 x in Ihrer Nähe

Wir machen den Weg frei.

Genossenschaftsbanken setzen seit über 160 Jahren auf Regionalität.
Wir sind dort zuhause, wo auch Sie zuhause sind.
Deshalb kennen wir unsere Mitglieder ganz genau und können sie konsequent fördern.
Werden auch Sie Mitglied bei Ihrer Volksbank Esslingen eG und profitieren Sie von unserem regionalen Know-How – in Ihrer Filiale oder online unter www.volksbank-esslingen.de.

Volksbank Esslingen eG • Tel. 0711 39090

Volksbank Esslingen eG

Ehrung durch die Stadt Ostfildern

Ehre wem Ehre gebührt: Die Stadt hat bei der Veranstaltung „Ostfildern ehrt“ Anfang April 2017 außergewöhnliche Leistungen in Schule, Sport und Musik gewürdigt. Mit dabei waren unsere A-Jugendlichen, die im Vorjahr Württembergischer Meister und baden-württembergischer Pokalsieger geworden waren. Unser Foto zeigt sie im voll besetzten Theater An der Halle mit Oberbürgermeister Christof Bolay.

Dazu Zitate aus dem Bericht der "Stadtrundschau".
„Manche Leistungen sind so außergewöhnlich, dass einem fast der Mund offen stehen bleibt“, sagte Oberbürgermeister Christof Bolay bei „Ostfildern ehrt“ im voll besetzten Theater An der Halle. Diese besonderen Leistungen waren ganz verschieden, sie reichten vom Abitur mit einem Notendurchschnitt von 1,0 bis zum sportlichen Weltmeister. Zu jeder Leistung gehöre ein ganzes Umfeld aus Lehrern, Trainern und Familie, betonte Bolay. „Es fällt ja nicht vom Himmel, sondern ist über viele Jahre gewachsen.“ Manche kämen nur einmal zur Ehrung, einen Schulabschluss mache man eben nur einmal. Andere Geehrte seien quasi Dauergäste. (...)

Beim Abitur hatte das Heinrich-Heine-Gymnasium zwei junge Frauen mit einem Durchschnitt von 1,2 und einen jungen Mann mit 1,0 zu bieten, das Otto-Hahn-Gymnasium sogar ein Mädchentrio mit jeweils einem Abiturschnitt von 1,0. Doch auch eine Mittlere Reife mit 1,2 oder ein Werkrealschul- oder Hauptschulabschluss mit einer Eins vor dem Komma sind bemerkenswerte Ergebnisse. Außerdem waren die Ostfilderner Schulen erfolgreich im Schach, beim Bundeswettbewerb Fremdsprachen und im Handball beim Bundesfinale von „Jugend trainiert für Olympia“.
Sehr zahlreich bei der Ehrung vertreten waren die Trampolinspringer des Turnerbunds Ruit. Sie erreichten als Einzelsportler fünf erste und einen zweiten Platz bei den Württembergischen Einzelmeisterschaften. Hinzu kamen viele Siege in den Mannschaftswertungen. Und Jens Schneider, Württembergischer Meister im Standweitsprung, bewies, dass ein Sportler auch jenseits des jugendlichen Alters erfolgreich sein kann. (...)
Im Handball waren die Erfolge im vergangenen Jahr sehr groß. Die A-Jugend und die erste Damenmannschaft des TV Nellingen stiegen jeweils in die Bundesliga auf, die männliche A-Jugend der Handballspielgemeinschaft Ostfildern wurde Württembergischer Meister und Pokalsieger der Saison.

Erste Weichen in das nächste Jugend-Spieljahr sind gestellt

Während noch der letzte für die HSG spielfreie Bundesligaspieltag der alten Saison ausgetragen wurde, nahmen die nächstjährige A- und B Jugend bereits mit den neuen Jahrgängen am Sparkassencup in Aalen teil. Die A-Jugend spielte nur mit Spielern des jüngeren Jahrganges und drei B-Jugendlichen, die B Jugend mit mehreren eben der C-Jugend entwachsenen Jungs.

Ziel war eine erste Standortbestimmung und ein Einspielen unter Wettkampfbedingungen auf die körperlichen Anforderungen der neuen Altersklassen. Einige Grundkonzepte wurden bereits gut umgesetzt, die bereits mitspielenden Neuzugänge gut integriert und das geforderte Tempospiel umgesetzt solange die Beine trugen, aber auf Mannschaft und Trainer wartet noch viel Arbeit, um die selbstgesetzten Ziele zu erreichen.

Erfreulicherweise wurden beide Mannschaften ungeschlagene Turniersieger, wobei die A Jugend mit einem 24:17 gegen Habo Bottwar aufhorchen ließ. Während der letzten Hallenrunde als B Jugend hatten gegen Habo zwei empfindliche Niederlagen eingesteckt werden müssen.

Die mit Zugängen aus mehreren Vereinen neuformierte B Jugend spielte zum Kennenlernen immer wieder in neuen Formationen und zeigte hierfür bereits einen sehr ansehnlichen Handball, muss aber unter anderem noch dringend die Kaltschnäuzigkeit beim Torwurf verbessern.

Wenn Auto, dann wir

Auto-Komplett-Service für alle Fabrikate

DIE AUTO EXPERTEN

Die Autoexperten Ruit GmbH
Kirchheimer Str. 86 · 73760 Ostfildern (Ruit)
Telefon 07 11 / 44 00 97 20
info@autoexperten-ruit.de
www.autoexperten-ruit.de

PFIZENMAIER AUTOMOBILE

Ford Vertragshändler

Pfizenmaier Automobile GmbH
Benzstr. 4 · 73760 Ostfildern (Nellingen)
Telefon 07 11 / 3 41 16 59
pfizenmaier.automobile@t-online.de
www.ford-pfizenmaier.de

PRIESNER GMBH
DIE KAROSSERIE- UND LACKEXPERTEN IDENTICA

Priesner GmbH
Gehringstr. 22 · 73760 Ostfildern (Zinsholz)
Telefon 07 11/ 3 48 28 18
info@identica-priesner.de
www.identica-priesner.de

Handball beim Turnerbund: Jahre des Wandels

Aus dem Archiv des Stammvereins TB Ruit

Die Handballabteilung des TB Ruit wurde in den letzten 25 Jahren durch Dieter Noack geprägt. Der talentierte Wintersportler engagierte sich in der Führung der Abteilung – neun Jahre lang als Jugendleiter, 14 Jahre lang als Abteilungsleiter. „Wir haben beim TB Ruit schon immer auf die Jugendarbeit gesetzt", sagt er im Rückblick. So wurden in den vergangenen 25 Jahren zahlreiche Bezirks-, Württembergische und Süddeutsche Meistertitel und Vizemeisterschaften erkämpft.

Prominentester Ruiter Handballspieler: Manuel Späth, der es bis ins deutsche Nationalteam schaffte.

Dann eine erste Weichenstellung: Dieter Noack erinnert sich:„1999 kam der TSV Scharnhausen mit dem Ansinnen auf uns Ruiter Handballer zu, eine Jugendspielgemeinschaft (JSG) zu gründen. Wir willigten ein, die Jungs ergänzten sich hervorragend und beherrschten schon bald den Bezirk Esslingen/Teck.

Die Herren spielten auf mittlerem Niveau bis zur Verbandsliga. Doch man wollte mehr. Dieter Noack: „Gemeinsam mit dem TV Nellingen und dem TSV Scharnhausen wurde 2001 die HASPO Ostfildern geboren, um Handball als Spitzensport in Ostfildern zu etablieren. Diese Allianz musste aber bereits nach zwei Jahren beendet werden. Der TB Ruit spielte in der Verbandsliga weiter. Die Jugend blieb in der JSG."

Der Gedanke an eine Allianz blieb. Dazu Dieter Noack: „Unsere Jugendlichen standen vor der Wahl, in Ruit oder Scharnhausen als Aktive weiter zu spielen. Aber wie so oft wenn zwei sich streiten … freuen sich Dritte. Andere Vereine kamen und bedienten sich."

Dies führte am 1. April 2007 zur Gründung der HSG Ostfildern. Jörg Heiland übernahm die Verantwortung als HSG- und Abteilungsleiter: „Mit der HSG haben unsere Eigengewächse die Chance, zusammen als Aktive auf anspruchsvollem Niveau ihren Handballsport auszuüben."

Bereits im ersten Jahr gelang der Aufstieg in die Württembergliga. Die hervorragende Jugendarbeit brachte weitere Titel und Auswahlspieler hervor.

Wussten Sie, dass Manuel Späth, Hannes Grundler und Timo Durst ihre handballerischen Grundkenntnisse beim TB Ruit, bzw. der JSG/HSG Ostfildern erlernten?

In der Saison 2013/2014 übergab Jörg Heiland nach sechs erfolgreichen Jahren das Zepter an Klaus Grundgeiger. Der weibliche Jugendbereich hatte sich so positiv entwickelt, dass die Hallenkapazitäten nicht ausreichten. So wurde Anfang 2015 mit dem TV Nellingen eine strukturelle Vereinbarung getroffen: Die HSG betreut alle männlichen, der TV Nellingen alle weiblichen Handballer in Ostfildern.

Mit der Qualifikation zur männlichen A-Jugend-Bundesliga gelang dem Jahrgang 1998/99 in der Saison 2016/17 ein ganz großer Erfolg.

Fazit für den TB Ruit: Mit rund 280 Mitgliedern ist die Handballabteilung heute eine wichtige Säule im Gesamtverein.

WEINGÄRTNER
ESSLINGEN

die sportlich
und spritzigen
esslinger!

www.weingaertner-esslingen.de

Wir lieben
haarscharfe
Treffer!

www.pitshair.de

PIT'S
HAIR
PETER MITREUTER
FRISEURMEISTER

Plochinger Str. 43, Ruit
Tel. 0711 44 44 21

PIT'S
Friseur
LÄDLE
PETER MITREUTER

Denkendorfer Str. 15, Nellingen
Tel. 0711 34 34 99

Originalauszug aus dem Archiv des TSV Scharnhausen

Handball-Chronik

Scharnhausen – das ist für jeden Kenner der Handballszene ein Begriff.

Darauf dürfen alle, die jemals als Aktive, Trainer oder Funktionäre mitgewirkt haben, mit Recht stolz auf die Erfolge (von Jung und Alt) sein.

Das »Unternehmen« Handball begann im Jahre 1949 mit dem Bau eines Sportplatzes. Auf Initiative von Erwin Durst wurde am 1.4.1949 die Handballabteilung gegründet, erster Leiter wurde Otto Rentschler, Schriftführer Kurt Seebo und Trainer Ernst Wurfer. Die Abteilung hatte einen enormen Aufschwung und konnte 1953 schon 58 aktive Spieler aufweisen.
Gute Nachwuchsschulung machten dann den TSV 1958 erstmals über die Bezirksgrenzen hinaus bekannt.

Aufschwung unter Kurt Seebo

Mit Trainer Dieter Pfrommer gelang im Jahre 1958 der Durchbruch. Man wurde Kreismeister und schaffte nach sechs Aufstiegsspielen ungeschlagen den Sprung in die Bezirksliga, daran anschließend auch noch in der Hallensaison 58/59 den Aufstieg in die erste Hallendivision.

1972 übernahm Herbert Brinzing das Traineramt und es begann eine über die Grenzen Esslingens hinausgehende Erfolgsserie, die schließlich unter Rolf Brack in der 1. Bundesliga endete.

Die Gründungsmannschaft 1949

Hinter Reihe v.l.: Egon Lederer, Erwin Durst, Alfred Durst, Bernhard Ide, Ernst Wurfer, Wolfgang Maier, Oswald Durst, Alfred Funk.
Kniend: Willi Scholz, Otto Rentschler, Kurt Seebo.

Immohilfe Schwaben
IHR LOKALER IMMOBILIENPROFI SEIT 1987

Mein Name ist Joachim Lang. Seit 30 Jahren beschäftige ich mich mit dem Verkauf und der Bewertung von Wohnungen und Häusern. Meine Kunden schätzen mein umfangreiches Fachwissen und persönliches Engagement, oft weit über das normale Maß hinaus.

Ich suche aktuell dringend 1-FH für junge Familie sowie 3-FH für Kapitalanleger!

Im Bereich Vermietung hat meine Frau Britta das bessere Händchen. Mit ihrer guten Menschenkenntnis und ihrem Gespür dafür, wer in welche Hausgemeinschaft, in welche Wohnung und zu welchem Vermieter passt, bringt sie glückliche und höchst zufriedene Mieter und Vermieter zusammen.

Ich bin sicher, ich finde auch für Sie den passenden Mieter!

Wir freuen uns auf Ihren Anruf | ☎ 07158/9864843 | www.immohilfe-schwaben.de

www.bodenbelaege-lenk.de

JOKA® FACHBERATER

Lenk Bodenbeläge GmbH

Schwäbisches Handwerk seit 1996

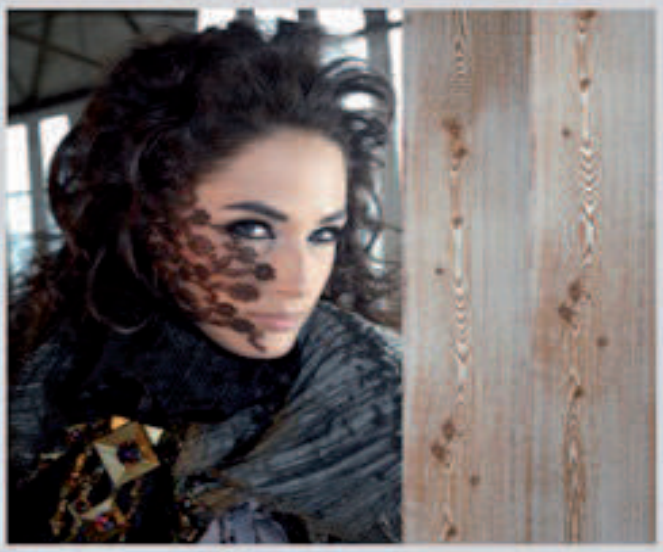

- Verkauf und Verlegung
- 24 h Lieferservice

Ausstellung, Beratung, Verkauf
73728 Esslingen
Tel.: (0711) 3 70 66 96
Mobil: (0172) 6 49 48 11

Verwaltung
73760 Ostfildern
Tel.: (07158) 9 87 96 17
Mobil: (0172) 6 49 48 11

Parkett · Laminat · Vinyl · Designbeläge
Teppichboden · Kork · PVC · Linoleum

Die HSG ist ein klares Bekenntnis zu Ostfildern

Die HSG Ostfildern wurde zum 1. April 2007 gegründet. Ihre Stammvereine sind der TB Ruit von 1892, dessen Handballabteilung 1925 den Spielbetrieb aufnahm, und der TSV Scharnhausen von 1897, der das Unternehmen Handball am 1. April 1949 begann. amit mündete eine 2007 damals schon neunjährige als „JSG Ostfildern" erfolgreich praktizierte Zusammenarbeit der beiden Vereine logisch und sinnvoll in eine komplette Spielgemeinschaft mit sämtlichen Abteilungen. Seit der Saison 2007/2008 gehen alle Teams unter dem gemeinsamen Namen „HSG Ostfildern" an den Start. Unsere Spielstätten sind die Körschtalhalle Scharnhausen und die Sporthalle Ruit.

Das Siebenpunkte-Programm 2007 der HSG

- Zusammenführung aller handballsportlichen Aktivitäten der beiden Trägervereine in einer ortsübergreifenden Kooperation.
- Klares Bekenntnis zu Ostfildern. Die Stadt ist 1975 durch den Zusammenschluss der damals selbstständigen Gemeinden Kemnat, Nellingen, Ruit und Scharnhausen entstanden. Mit der Parksiedlung und der Entstehung des Scharnhauser Parks kamen später noch zwei weitere Stadtteile dazu. Die HSG will im auch Handball durch die Verwendung des Namens Ostfildern die Zusammengehörigkeit der einzelnen Stadtteile zum Ausdruck bringen.
- Im Jugend- und Aktivenbereich sollen geeignete Strukturen optimale Bedingungen sowohl für den leistungs- als auch den breitensportorientierten Handball ermöglichen und langfristig sicherstellen.
- Ein nahtloser Übergang vom Jugend- in den Aktivenbereich wird angestrebt. Den Jugendspielern, ganz egal welchen Leistungsniveaus, sollen geeignete Perspektiven im Aktivenbereich geboten werden.
- Die Verbundenheit und Identifikation mit unseren Zuschauern und der Bevölkerung Ostfilderns soll gepflegt und gefördert werden. Alle Handballfreunde und interessierten Zuschauer sollen bei den Spielen der HSG einheimische und bekannte Gesichter sehen. In den Teams der Aktiven sollen wieder ganz überwiegend Spieler aus Ostfildern stehen.
- Die Zusammenarbeit mit Sponsoren, Förderern und Freunden des Handballs soll sich durch das Konzept der HSG positiv und vor allem gegenseitig entwickeln.
- Bindeglied zwischen Sponsoren, Mitgliedern und Freunden der HSG ist der bereits 1995 (damals unter dem Namen Förderverein Handball Ruit) gegründete Förderverein Handball Ostfildern e.V.

Schlemmen im großen und kleinen Stil

Ob Stehempfang, Jubiläum, Hochzeit, Geburtstag , Betriebsfeiern oder Kalt-warmes Büffet.
Wir sind Ihr zuverlässiger Partner und garantieren für Ihren Erfolg

Wir haben viel zu bieten:

- Großzügige Gartenterrasse mit 80 Plätzen
- Ständig wechselnde Gerichte der Saison
- Gehobene schwäbische und kreative Küche
- Partyservice bis zu 300 Personen

Öffnungszeiten

Do. – Mo.	10:30 Uhr bis 14:00 Uhr ab 17:30 Uhr
Feiertag	10:30 Uhr bis 14:00 Uhr

Dienstag und Mittwoch Ruhetag

20 Jahre (seit 1995)

Kofink's Partyservice

Kofink's BRÜCKE

Nellinger Straße 18 · 73760 Ostfildern / Scharnhausen
Telefon 07158 / 82 41 · www.kofinks-brücke.de
www.partyservice-ostfildern.de

Wir machen den Weg frei.

In unserer neuen Online-Filiale führt Sie jeder Schritt jetzt noch schneller ans Ziel – erleben Sie es selbs: www.Scharnhauserbank.de

Scharnhauser Bank eG
Raiffeisenstraße 2 – 4 · 73760 Ostfildern · Telefon (0 71 58) 90 95 – 0

KOSAK WAGNER
STEUERBERATER

Steuerberater
Fachberater für Sanierung
und Insolvenzverwaltung

Liststrasse 7
73760 Ostfildern
T 07158 - 9 39 16-0
F 07158 - 9 39 16-26
info@kosak-wagner.de
www.kosak-wagner.de

Bier-Pub
Raucherlokal
KACHEL Ofen

Ruiterstr. 20
Tel. 07158/1285444
Scharnhausen

DART
Sky
Novoline

Wie die Alten sungen, so zwitschern auch die Jungen ...

Schiedsrichter-Gene: Hendrik und Holger Fleisch.

In der »Handball-World« ist dieses Interview über Holger und Hendrik Fleisch erschienen, das wir hier in Auszügen nachdrucken. Beide gehören auchzur HSG-Familie.

Dass Vater und Sohn beide Handball spielen, gibt es immer wieder. Bei euch haben nun beide zur Pfeife anstatt zum Ball gegriffen. Wie darf man sich da den Alltag bei euch zu Hause vorstellen: Welchen Raum nimmt das Pfeifen ein?

Hendrik: Der Handball nimmt am Familientisch schon einen großen Platz ein, weil jeder von uns etwas mit Handball zu tun hat. Wenn wir uns dann Handball anschauen, ist es ganz klar, dass wir uns über die Entscheidungen unterhalten, weil wir die Sicht als Schiedsrichter kennen. Wenn Fehler passieren, spricht man sie an. Da fallen auch mal härtere Worte, aber wir tauschen uns auch immer aus, wenn wir verschiedene Sichtweisen haben – das bringt dann für beide Seiten etwas. Gerade ich kann da noch einiges von ihm lernen.

Das heißt, dein Vater darf dich kritisieren – oder fliegen dann die Fetzen?

Hendrik: Nein. Ich bitte ihn sogar immer um Feedback, wenn er mit in der Halle ist. Wir greifen gerne darauf zurück, denn es hat nicht jeder jemanden zu Hause sitzen, der auf eine so große Erfahrung als Schiedsrichter zurückblicken kann. Da sind wir sehr dankbar und froh drüber. Es ist aber auch gut, wenn uns noch andere beurteilen – wie zum Beispiel beim Länderpokal in Berlin, als wir intensiv gecoacht wurden.

Holger, inwieweit es für dich schwerer, die Leistung deines Sohnes zu beurteilen als die anderer Jung-Schiedsrichter?

Holger: Wenn ich auf der Tribüne sitze, kann ich ja erst einmal nicht helfen – ihre Entscheidungen treffen die beiden selber auf dem Spielfeld. Und die beiden müssen auch selbst schauen: Macht uns das überhaupt Spaß? Nur, weil ich Schiedsrichter war und mir es meistens Spaß gemacht hat, heißt das ja nicht, dass es ihm auch Spaß macht. Und, um das klarzustellen: Ich habe auch nie gesagt, dass sie Schiedsrichter werden müssen (lacht).

Wie kam es denn dann dazu, dass du auch zur Pfeife gegriffen hast?

Hendrik: Ich bin immer schon viel in der Halle gewesen und dann ergab ein Wort das andere. Ich will mich selbst nicht überschätzen, aber ich denke, ich hatte die Grundzüge, wie es funktioniert, schnell verstanden. (...) So hat es dann irgendwann angefangen. Das erste halbe Jahr habe ich alleine gepfiffen, aber es war schon klar, dass ich mit einem Mannschaftskollegen und Schulkameraden ein Gespann bilden möchte. Yannik Brandt hatte schon ein Jahr früher mit Pfeifen angefangen und als bei mir dann klar war, dass es relativ gut klappt, haben wir im Gespann angefangen. Es hat Spaß gemacht und so ist es Schritt für Schritt nach oben gegangen. (...) So sind wir dann in den Jugendbundesligakader gekommen und jetzt sind wir im DHB-Perspektivkader.

Holger, hast du dir überhaupt gewünscht, dass deine Söhne anfangen zu pfeifen?

Holger: Ganz ehrlich: Eigentlich nicht. (...)Auf der einen Seite habe ich gesagt: Es sind halt die Gene vom Vater. Das kann aber auch schnell zu einem Rucksack werden, der manches schwerer macht. (...) Ein gewisses Maß an Dreck muss man einfach aufnehmen können.

Und dann?

Holger: Dann sind wir beim Thema: Schiedsrichter – Mensch – Entwicklung. Hendrik ist jetzt 21 und ich weiß nicht, ob ich mit 21 Jahren das schon so hätte machen können wie die beiden es jetzt machen. Der Aufwand, den sie als junge Menschen betreiben, ist schon enorm. (...) Ich finde es super, dass die beiden mit 21 in der Jugendbundesliga pfeifen und auch, wie sie das schon machen und dass das Feedback überwiegend positiv ist, finde ich natürlich klasse. Ich glaube jedoch, dass Zeiten kommen werden, die nicht so glatt laufen wie ihre Schiedsrichterkarriere bisher.

Hendrik: Man lernt als Schiedsrichter mit der Zeit, dass man so etwas ausblenden muss. Papa hat auch immer gesagt, er pfeift lieber vor 10.000 Leuten und kriegt nur den Geräuschpegel mit als wenn da nur 100 Zuschauer sind und du jedes einzelne Wort hörst. Ich kann das gut ausblenden – ich höre das, aber amüsiere mich eher darüber, als dass ich es an mich heranlasse. Ein Ohr rein, ein Ohr raus. Ich will nicht sagen, dass ich es gewohnt bin, aber ich kenne es von klein auf, dass es als Schiedsrichter so ist. Es ist eine Bürde, die du dir auferlegst. Entweder kommst du damit klar, oder du musst es bleiben lassen. Bevor du das zu sehr mit nach Hause nimmst, ist es deine Eigenverantwortung, dir zu sagen: Was in der Halle passiert, das bleibt in der Halle! Gott sei Dank verlief es bisher in Maßen. Es gab nie eine krasse Konfrontation und bisher ist auch noch keiner handgreiflich geworden.

Ristorante - Pizzeria

DA GIUSEPPE

Öffnungszeiten:
von Di – Fr + So
11.30 – 14.30 Uhr
17.30 – 23.30 Uhr
Sa ab 17.30 Uhr
Mo – Ruhetag

Ruiter Strasse 20 · 73760 Ostfildern-Scharnhausen
Telefon 0 71 58 / 77 35

Steuern ?

Roland Scheitterlein
Steuerberater

Ruiter Straße 20 · 73760 Ostfildern-Scharnhausen
Telefon 07158 - 2470

Anzeige Kästl

Daniel Fuchs
Parkettlegerbetrieb
Ruiter Straße 68
73760 Ostfildern (Scharnhausen)
Telefon 07158 / 984 773
Telefax 07158 / 984 791
mobil 0174 / 1905 221
info@parkettfuchs.com

ParkettFUCHS
Ihr Spezialist für Fußbodenträume
ParkettFUCHS *Galerie*
Termine gerne nach Vereinbarung.

Massivparkett · Fertigparkett Parkettpflege · Parkettrestauration · Dielenböden · Laminat Designböden · Kork · Treppensanierung · Beratung und Verkauf an Selbstverleger

www.parkettfuchs.com

Partyservice
Kompetent und preiswert
vom Küchenmeister & Metzgermeister
Über 100 Fleisch und Wurstwaren
aus eigener Herstellung

WIR BITTEN ZU TISCH
GEHRUNG
Metzgerei
Gasthof zum Lamm
Ostfildern - Scharnhausen

Genießerhotline
07158 / 94 72 94

Gesunde Ernährung aus der Metzgerei
Ihr Fachgeschäft rund ums Schlemmen & Feiern

Getränke
Notheis
...gut bedient sein!

Wettenhartstraße 2
(ehemals Haus & Garten Markt)
73760 Ostfildern-Nellingen

Fon (07 11) 34 91 41
Fax (07 11) 3 41 45 92
Mail Notheis.Getraenke@email.de

Öffnungszeiten
Montag - Freitag 8.00 Uhr - 18.30 Uhr
Samstag 8.00 Uhr - 13.00 Uhr

Wir machen Euch fit

TRICK
squash & fitness

alle Verträge monatlich kündbar

Squash
Federball
Fitnesstraining
Squash-Court-Soccer
Wellness & Sauna
individuelle Trainingsplanerstellung
Riesen-Kursangebot

- Thairobic
- Pilates
- Rückenfit
- Indoorcycling
- Bauch-Beine-Po
- CrossX
- uvm...

Wo muss ich hin?

Siemensstrasse 10
73760 Ostfildern
☎ 07158 - 3056
www.tricksquash.de

da muss ich hin...

Liebe Eltern – so können Sie uns und Ihrem Kind helfen

Auch mein Kind spielt mit wachsender Begeisterung Handball bei der HSG Ostfildern. Was kann ich dazu beitragen? Klar, ich fahre es zum Training oder begleite es zum Spiel. Ich backe einen Kuchen und schenke ihn der HSG. Dann helfe ich beim Getränkeverkauf – ein-, zwei- oder dreimal im Jahr. Wenn ich aber sehe, wie hier Trainer, Schiedsrichter und ehrenamtliche Helfer (und jeweils -innen) am werkeln sind, würde ich gerne noch mehr tun.

Es wäre toll, wenn Sie so oder ähnlich dächten. Sie könnten am Erfolg unserer HSG auch persönlich Anteil haben. In den Medien haben Sie bestimmt gelesen, dass sich unser Aushängeschild – die A1-Jugend – durch den sechsten Tabellenplatz auch für die Saison 2017/2018 der Jugend-Bundesliga qualifiziert hat. Spieler, Zuschauer, Trainer und alle Mitarbeiter können also erneut Jugendhandball auf höchstem Niveau erleben. Natürlich bedeutet das auch erhöhte finanzielle Herausforderungen. Denn die HSG betreut weitere 14 Jugendteams, in denen Kinder aus Ostfildern Handball spielen.

Um vor allem den Jugendsport in der HSG finanzieren zu können, haben wir schon vor Jahren den „Förderverein Handball Ostfildern" gegründet. Alles was bei ihm „reinkommt", kommt auch unseren Kindern und jungen Sportlern wieder zugute!

Wir laden Sie herzlich ein, dort Mitglied zu werden. Natürlich nehmen wir auch gerne Spenden an. Gegen Quittung, versteht sich.

Ihr Ansprechpartner ist Jochen Brinzing (Telefon 0711/94 54 50 36). Oder Mail an sponsoring@hsg-ostfildern.de. Oder Spende an Konto: KSK Esslingen, IBAN: DE60 6115 0020 0010 6973 79 ... Herzlichen Dank!

TALWIESENSTUBEN

Auf Ihren Besuch freut sich
Klaus Altmann und Team

Talwiesen 1 • 73760 Ostfildern (Ruit)
Telefon 0711 / 440 31 66 • Telefax 0711 / 440 99 49

Täglicher Mittagstisch

Kaffe & Kuchen

Öffnungszeiten
Dienstag – Sonntag 10.30 – 24.00 Uhr
Montags Ruhetag
Räumlichkeiten bis 80 Personen • Nebenzimmer bis 50 Personen

Gaststätte Talwiesenstuben • Vereinsheim TB Ruit • Inh. Klaus Altmann
73760 Ostfildern • Tel.: 0711 · 44 031 66

BÄCKER
Schill
Ehrlich, herzlich, echt.
www.baeckerei-schill.de | 0711 346 14 88

Auto Team GmbH in Ostfildern

Elly-Beinhorn-Str. 8
Ostfildern-Scharnhausen
Telefon: 07158 / 984237
Telefax: 07158 / 984239
Öffnungszeiten:
Montag – Freitag:
7.30 – 18.30 Uhr
Samstag:
9.00 – 13.00 Uhr

Die Auto Team GmbH ist Autowerkstatt (bzw. Kfz Werkstatt) für das Einzugsgebiet auf den Fildern und Esslingen. Wir bieten als freie Werkstatt Autoreparatur (bzw. Kfz Reparatur / Kfz Inspektion) aller Fabrikate an.

Bei uns werden Kundenservice und -freundlichkeit großgeschrieben.

Hier finden Sie im Internet mehr über unsere Sponsoren

Ansprechpartner bei der HSG: Jochen Brinzing, Alexander Ide

Aichele Bau
www.aichele-bau.de

Auto Team Kfz-Werkstatt
www.auto-team-ostfildern.de/

Bäckerei Schill GmbH
http://www.bäcker-schill.de/

Bauunternehmen
Michael Strobel GmbH
www.bu-strobel.de/

Bernhard Ide GmbH & Co. KG
www.ide-extrusion.de/

BMZ, Dieter Fingerle GmbH
www.bmz-fingerle.de/

Die Autoexperten GmbH, Ruit
www.autoexperten-ruit.de/

Elektro Epple
www.elektro-epple.de/

Elektrotechnik Achim Voß
www.elektrotechnik-voss.de/

EnBW Energie Baden-Württemberg AG *www.enbw.com*

Film- und Fernsehproduktion Osswald GmbH *www.ffo-gmbh.de/*

Fliesenfachgeschäft
Thomas Scheufele
www.fliesen-scheufele.de/

Fritz & Sohn Raumausstattung
www.fritz-und-sohn.de/

Gunther Mentl Fliesenlegerfachbetrieb *www.fliesen-mentl.de/*

Heizungsbau Fuchs GmbH
www.fuchs-heizungsbau.de/

Hübener Stanztechnik GmbH
www.huebener-stanztechnik.de/

Immohilfe Schwaben
www.immohilfe-schwaben.de/

JW Fröhlich Maschinenfabrik GmbH *www.jwf.com/*

Karl-Heinz Arnold GmbH
www.arno.de

Körschtalklause Restaurant
www.koerschk-beigabor.de/

Kofink´s Brücke
www.gasthaus-bruecke.de/

Kosak & Wagner Steuerberatung
www.kosak-wagner.de/

Heiko Kuhnhäuser Friseursalon
www.kuhnhaeusers.de

Lenk Bodenbeläge
www.bodenbelaege-lenk.de/

Liebl Kranbau
www.liebl-kranbau.de/

Merkel´sches Schwimmbad
www.swe.de/

Metzgerei Gehrung
gehrung-schlemmerservice.vpweb.de/

Molner Transport und Speditionsges. mbH
www.spedition-molner.de/

MTV Fahrschule Jürgen Deuschle
http://mtv-fahrschule.de/

Parkett Fuchs
www.parkettfuchs.com/

Pfizenmaier Automobile
www.ford-pfizenmaier.de/

PIT´s Hair
www.pitshair.de/

Priesner GmbH
www.identica-priesner.de/

Scharnhauser Bank eG
www.scharnhauserbank.de/

Schussenrieder Brauerei
ww.schussenrieder.de/

Sommerdorfer IT
www.telefon-und-pc.de

Talwiesenstuben Restaurant
www.talwiesenstuben.de/

Trick Squash & Fitneß
www.tricksquash.de/

Volksbank Esslingen eG
www.volksbank-esslingen.de

Wein und Getränke Volz
www.getraenke-volz.com/

Weingärtner Esslingen eG
www.weingaertner-esslingen.de/

Weith Metallbau und Schlosserei
www.weith-metallbau-schlosserei.de/

Wunsch- und Schaubäckerei Raff
www.gastrotipps.de/wunsch-und-schaubaeckerei-raff_cfgtov

SCHUSSENRIEDER Erlebnisbrauerei

Im Innenhof der Brauerei lädt der schattige Biergarten mit Frischgezapftem und schwäbischen Speisen zum Verweilen ein

Die Brauerei mit Deutschlands 1. Bierkrugmuseum zeigt eine einzigartige Dokumentation durch fünf Jahrhunderte deutscher Trinkkultur

Machen Sie eine Reise durch die oberschwäbische Bierkultur!

Erleben Sie verschiedene Veranstaltungen in und um den urigen Bierkrugstadel das ganze Jahr hindurch! Diverse Ausstellungen finden Sie auf dem gesamten Brauereigelände, so z.B. einer der größten Bergkristalle der Welt!

Veranstaltungen unter www.schussenrieder.de

SCHUSSENRIEDER Erlebnisbrauerei
mit Deutschlands 1. Bierkrugmuseum
88427 Bad Schussenried
Tel. 07583-40411
www.schussenrieder.de

ÖKO-TEST
RICHTIG GUT LEBEN
Schussenrieder Original No.1
Gesamturteil:
sehr gut
Ausgabe 08/2009